

---

ISSN- 2584 - 7856

**HRVATSKI ZAVOD ZA ZAPOSŁJAVANJE  
PODRUČNI URED SLAVONSKI BROD**



**MJESEČNI STATISTIČKI  
BILTEN**

Broj: 5

Godina: XIX/2018.

---

UREDNIKA: TEA MEDLOBI  
Stručna savjetnica za zapošljavanje

IZDAVAČ: HRVATSKI ZAVOD ZA ZAPOŠLJAVANJE  
PODRUČNI URED SLAVONSKI BROD

Slavonski Brod, Vukovarska 11  
Telefon: 035/405-964  
Telefaks: 035/442-417

ZA IZDAVAČA: ŽELJKO BALIKIĆ,  
v.d. predstojnika Područnog ureda

# **ZAPOŠLJAVANJE I NEZAPOSLENOST U PODRUČNOM UREDU SLAVONSKI BROD TIJEKOM SVIBNJA 2018.**

## **1. Mjesečne promjene u evidentiranoj nezaposlenosti tijekom svibnja 2018.**

### **1.1. Izlasci iz evidencije nezaposlenih**

Ukupno je tijekom svibnja 2018. godine iz evidencije nezaposlenih izašlo 1375 osoba, što je 14,4% manje nego u istom mjesecu prošle godine. Od toga je 966 osoba zaposleno na temelju radnog odnosa i drugih poslovnih aktivnosti (16,4% manje nego u svibnju prošle godine), a 409 osoba je brisano iz drugih razloga (9,1% manje nego istog mjeseca prošle godine), npr. zbog neredovitog javljanja, nepridržavanja zakonskih odredbi, odjava s evidencije, umirovljenja itd.

Tijekom svibnja 2018. godine iz evidencije Zavoda zaposleno je na temelju radnog odnosa i drugih poslovnih aktivnosti 596 žena (61,7%) i 370 muškaraca (38,3%). Promatrano po djelatnostima, najveći se broj zaposlio u djelatnostima pružanja smještaja te pripreme i usluživanja hrane (281), prerađivačkoj industriji (159), trgovini na veliko i na malo (102), administrativnim i pomoćnim uslužnim djelatnostima (94), djelatnosti zdravstvene zaštite i socijalne skrbi (88) te u ostalim djelatnostima 196 osoba.

Na području **Ispostave Slavonski Brod** tijekom mjeseca svibnja zaposlene su 542 osobe, što je 19% manje u odnosu na isti mjesec prošle godine te 7,4% manje nego u prethodnom mjesecu.

U **Ispostavi Nova Gradiška** iz evidencije Zavoda zaposleno je 379 osoba, što je 12,9% manje u odnosu na isti mjesec prošle godine te 23,9% više nego prethodni mjesec.

U **Ispostavi Okučani** iz evidencije Zavoda zaposleno je 45 osoba, što je za 13,5% manje u odnosu na isti mjesec prošle godine te za 55% manje nego prethodni mjesec.

### **1.2. Ulasci u evidenciju nezaposlenih**

Potrebno je reći da je u svibnju 2018. godine priljev u registriranu nezaposlenost bio manji od odljeva iz nezaposlenosti. Naime, u evidenciju nezaposlenih prijavilo se 490 osoba. Od toga je bilo 256 žena, odnosno 52,2%, i 234 muškarca ili 47,8% od ukupnog broja novoprijavljenih osoba. U ukupnom broju novoprijavljenih 433 osobe (88,4%) su imale prethodno radno iskustvo, a najveći je broj registriran u evidenciji Zavoda iz prerađivačke industrije (104 ili 24%), djelatnosti pružanja smještaja te pripreme i usluživanja hrane (70 ili 16,2%), trgovine na veliko i na malo (54 ili 12,5%), građevinarstva (42 ili 9,7%), stručnih, znanstvenih i tehničkih djelatnosti (24 ili 5,5%) te iz ostalih djelatnosti 139 osoba.

Potrebno je također napomenuti da 61,2% ili 300 novoprijavljenih osoba dolazi izravno iz radnog odnosa (najčešće zbog isteka rada na određeno vrijeme ili zbog gospodarskih, tehničkih ili organizacijskih razloga).

Na području **Ispostave Slavonski Brod** u svibnju su novoprijavljene 342 osobe, od čega je 298 osoba bilo zaposleno. Izravno iz radnog odnosa dolaze 204 osobe, 110 osoba iz neaktivnosti, 18 osoba iz nekog drugog oblika rada i 10 osoba iz redovnog školovanja.

Na području **Ispostave Nova Gradiška** u svibnju je novoprijavljeno 117 osoba, od čega je 105 osoba bilo zaposleno. Izravno iz radnog odnosa dolazi 77 osoba, 34 osobe iz neaktivnosti, 5 osoba iz nekog drugog oblika rada i 1 osoba iz redovnog školovanja.

U **Ispostavi Okučani** novoprijavljena je 31 osoba, od čega je 30 osoba bilo zaposleno. Izravno iz radnog odnosa dolazi 19 osoba i 12 osoba dolazi iz neaktivnosti.

## **2. Registrirana nezaposlenost krajem svibnja 2018.**

Krajem svibnja 2018. u Hrvatskom zavodu za zapošljavanje registrirano je 6586 nezaposlenih osoba na području Područnog ureda Slavonski Brod, što je 885 osoba manje nego u prethodnom mjesecu i 1239 osoba manje nego u svibnju 2017. godine. Dakle, u svibnju 2018. godine nezaposlenost je smanjena u usporedbi s prethodnim mjesecom za 11,8%, dok je u usporedbi s istim mjesecom 2017. godine smanjena za 15,8%.

### **2.1. Nezaposlene osobe prema ispostavama**

Na području **Ispostave Slavonski Brod** u svibnju je evidentirano 3695 nezaposlenih osoba, što je za 13,1% manje nego u svibnju 2017. godine, dok je u odnosu na prethodni mjesec nezaposlenost smanjena za 11,4%.

U **Ispostavi Nova Gradiška** u svibnju je evidentirano 2268 nezaposlenih osoba. U odnosu na svibanj 2017. nezaposlenost u Ispostavi Nova Gradiška je smanjena za 16,9%, dok je u odnosu na prethodni mjesec broj nezaposlenih smanjen za 14,2%.

U **Ispostavi Okučani** u svibnju su evidentirane 623 nezaposlene osobe. U odnosu na svibanj 2017. nezaposlenost u Ispostavi Okučani je smanjena za 26,3%, dok je u odnosu na prethodni mjesec broj nezaposlenih smanjen za 5,2%.

## 2.2. Nezaposlene osobe prema spolu

Od ukupnog broja nezaposlenih u svibnju 2018. godine evidentirano je 3947 nezaposlenih žena, što je za 17,2% manje nego u svibnju 2017. godine, te 2639 nezaposlenih muškaraca, što je za 13,7% manje nego u istom mjesecu prošle godine. Udio žena u evidentiranoj nezaposlenosti u promatranom razdoblju smanjio se sa 60,9% na 59,9%. Udio muškaraca u ukupnoj nezaposlenosti iznosi 40,1%.

Na području **Ispostave Slavonski Brod** u svibnju su evidentirane 2182 nezaposlene žene, što je za 16,9% manje nego u svibnju 2017. Žene čine udio od 59,1%, a muškarci 40,9% od ukupno nezaposlenih na području Ispostave Slavonski Brod.

U **Ispostavi Nova Gradiška** u svibnju je evidentirano 1414 žena, što je za 15,6% manje nego u svibnju 2017. Žene čine udio od 62,3%, a muškarci 37,7% od ukupno nezaposlenih na području Ispostave Nova Gradiška.

U **Ispostavi Okučani** u svibnju je evidentirana 351 žena, što je za 24,5% manje nego u svibnju 2017. Žene čine udio od 56,3%, a muškarci 43,7% od ukupno nezaposlenih na području Ispostave Okučani.

## 2.3. Nezaposlene osobe prema dobi

U dobnim skupinama nezaposlenih osoba u svibnju 2018. bilo je: 229 (3,5%) osoba od 15 do 19 godina, 1359 (20,6%) osoba od 20 do 29 godina, 1218 (18,5%) osoba od 30 do 39 godina, 1428 (21,7%) osoba od 40 do 49 godina i 2352 (35,7%) osobe u dobi od 50 i više godina. U izvještajnom mjesecu je u odnosu na isti mjesec prošle godine zabilježeno smanjenje broja nezaposlenih u svim dobnim skupinama.

## 2.4. Nezaposlene osobe prema razini obrazovanja

U obrazovnoj strukturi nezaposlenih osoba najbrojnije su bile osobe sa završenom srednjom školom za zanimanja u trajanju do 3 godine i školom za KV i VKV radnike (2134 ili 32,4%), slijede osobe sa završenom osnovnom školom (1527 ili 23,2%), osobe sa završenom srednjom školom za zanimanja u trajanju od 4 i više godina (1350 ili 20,5%), osobe bez škole i s nezavršenom osnovnom školom (858 ili 13%), osobe s višom školom (317 ili 4,8%), osobe fakultetskog obrazovanja (241 ili 3,7%) te osobe sa završenom gimnazijom (159 ili 2,4%).

## 2.5. Struktura nezaposlenih osoba prema gradovima i općinama

Najveći apsolutni broj nezaposlenih osoba na području Područnog ureda Slavonski Brod u svibnju 2018. godine imao je grad Slavonski Brod (2015 ili 30,6% od ukupnog broja na području Područnog ureda Slavonski Brod), a najmanji je broj nezaposlenih zabilježen u općini Slavonski Šamac (49 ili 0,7% od ukupnog broja na području Područnog ureda Slavonski Brod).

U usporedbi s istim razdobljem prošle godine s područja Područnog ureda Slavonski Brod evidentirano je smanjenje nezaposlenosti u gradovima Slavonski Brod (12,5%) i Nova Gradiška (14,1%) te u općini Okučani (27,5%). Najveće smanjenje broja nezaposlenih zabilježeno je u općini Dragalić (36,8%), a povećanje broja nezaposlenih nije zabilježeno ni u jednoj općini.

## 2.6. Korisnici novčane naknade

U svibnju 2018. godine 799 nezaposlenih osoba ili 12,1% od ukupnog broja nezaposlenih koristilo je novčanu naknadu, od toga 532 osobe u **Ispostavi Slavonski Brod**, 238 osoba u **Ispostavi Nova Gradiška** i 29 osoba u **Ispostavi Okučani**. Broj korisnika novčane naknade smanjio se u usporedbi s istim razdobljem prethodne godine za 88 osoba ili 9,9%, dok je u odnosu na prethodni mjesec smanjen za 164 osobe ili 17%.

## 2.7. Nezaposlenost i zapošljavanje hrvatskih branitelja

U Brodsko-posavskoj županiji na evidenciji Zavoda u svibnju je evidentiran 741 hrvatski branitelj, odnosno 11,3% od ukupno nezaposlenih na području Brodsko-posavske županije (od toga u **Ispostavi Slavonski Brod** 356, **Ispostavi Nova Gradiška** 349 te u **Ispostavi Okučani** 36).

S obzirom na stupanj obrazovanja nezaposlenih hrvatskih branitelja, u svibnju bilježimo najviše branitelja sa završenom srednjom školom za zanimanja u trajanju do 3 godine i školom za KV i VKV radnike (261 ili 35,2%) te sa završenom osnovnom školom (222 ili 30%).

## 2.8. Tražitelji zaposlenja

Krajem svibnja 2018. godine u Područnom uredu Slavonski Brod nije bilo evidentiranih tražitelja zaposlenja.

## 2.9. Prijavljene potrebe za radnicima

Tijekom svibnja 2018. godine u Hrvatskom zavodu za zapošljavanje na području koje pokriva Područni ured Slavonski Brod prijavljena su ukupno 1524 slobodna radna mjesta, što je za 73,2% više nego u prethodnom mjesecu, odnosno za 67,1% više nego u svibnju 2017. godine. Najveći broj slobodnih radnih mjesta pristigao je iz prerađivačke industrije (437 ili 28,7%), djelatnosti prijevoza i skladištenja (336 ili 22%), javne uprave i obrane (305 ili 20%), građevinarstva (186 ili 12,2%), djelatnosti zdravstvene zaštite i socijalne skrbi (83 ili 5,4%) te iz drugih djelatnosti (177 prijavljenih potreba).

U *Ispostavi Slavonski Brod* su tijekom svibnja poslodavci prijavili 1295 potreba za radnicima, u *Ispostavi Nova Gradiška* 196 potreba, a u *Ispostavi Okučani* 33 potrebe za radnicima.

## 2.10. Sezonsko zapošljavanje u tuzemstvu

Prema evidenciji Hrvatskog zavoda za zapošljavanje s područja Brodsko-posavske županije do 31.05.2018. godine ukupno je u sezoni zaposleno 776 osoba, što čini pad od 1,1% u odnosu na isto razdoblje 2017. godine.

Udio sezonskog zapošljavanja u tuzemstvu u ukupnom zapošljavanju u razdoblju od siječnja do svibnja u Brodsko-posavskoj županiji iznosi 21,1%.

### Ukupan broj zaposlenih radnika u sezoni u tuzemstvu po mjesecima

| <i>Mjesec</i> | <i>2017.</i> | <i>2018.</i> |
|---------------|--------------|--------------|
| Siječanj      | 3            | 5            |
| Veljača       | 24           | 13           |
| Ožujak        | 98           | 146          |
| Travanj       | 282          | 290          |
| Svibanj       | 378          | 322          |
| <b>UKUPNO</b> | <b>785</b>   | <b>776</b>   |

## T - 1

## NEZAPOSLENOST I ZAPOSŁJAVANJE OD 1984. DO 2017. GODINE

| Godina | Novo-prijavljeni radi zaposlenja | Zaposleni s evidencije Zavoda za zapošljavanje | Brisani iz evidencije | Nezaposlene osobe (prosjeak) |                |       |                           |                           | Prijavljene potrebe za radnicima |
|--------|----------------------------------|--|-----------------------|------------------------------|----------------|-------|---------------------------|---------------------------|----------------------------------|
|        |                                  |  |                       | u k u p n o                  |                | žene  | prvi put traže zaposlenje | korisnici novčane naknade |                                  |
|        |                                  |  |                       | broj                         | verižni indeks |       |                           |                           |                                  |
|        |                                  |  |                       | ukupno                       |                |       |                           |                           |                                  |
| 1984.  | 6084                             | 1272   | 3396                  | 6360                         | 105,5          | 3731  | 4076                      | 99                        | 4877                             |
| 1985.  | 5016                             | 888  | 3096                  | 6802                         | 106,9          | 3985  | 4407                      | 105                       | 5496                             |
| 1986.  | 5124                             | 960  | 3888                  | 7622                         | 112,1          | 4299  | 4896                      | 119                       | 6012                             |
| 1987.  | 5215                             | 987  | 4327                  | 7601                         | 99,7           | 4272  | 4897                      | 187                       | 3932                             |
| 1988.  | 4927                             | 676  | 3863                  | 7776                         | 102,3          | 4239  | 4726                      | 391                       | 3442                             |
| 1989.  | 4829                             | 717  | 5042                  | 6657                         | 85,6           | 4041  | 4420                      | 263                       | 3474                             |
| 1990.  | 9866                             | 988  | 3158                  | 9234                         | 138,7          | 4591  | 4550                      | 1328                      | 3174                             |
| 1991.  | 10079                            | 2295   | 4474                  | 15004                        | 162,5          | 6881  | 4826                      | 6295                      | 3609                             |
| 1992.  | 7323                             | 1896   | 7380                  | 14302                        | 95,3           | 6816  | 4561                      | 4411                      | 3758                             |
| 1993.  | 7550                             | 2534   | 5897                  | 13763                        | 96,2           | 7015  | 4880                      | 2104                      | 5110                             |
| 1994.  | 9550                             | 2984   | 5707                  | 13957                        | 101,5          | 7261  | 5788                      | 2077                      | 5895                             |
| 1995.  | 8635                             | 3243   | 5835                  | 13934                        | 99,8           | 7173  | 5928                      | 2220                      | 6640                             |
| 1996.  | 9347                             | 3142   | 5359                  | 14492                        | 104,0          | 7103  | 5869                      | 3100                      | 4179                             |
| 1997.  | 10159                            | 3430   | 5080                  | 15526                        | 107,1          | 7267  | 5957                      | 3017                      | 3589                             |
| 1998.  | 9538                             | 4128   | 4968                  | 16372                        | 105,4          | 8130  | 6190                      | 2503                      | 3489                             |
| 1999.  | 10278                            | 3768   | 5582                  | 16734                        | 102,2          | 8373  | 5992                      | 2655                      | 3401                             |
| 2000.  | 10582                            | 4403   | 5266                  | 18153                        | 108,5          | 9107  | 6152                      | 3020                      | 3931                             |
| 2001.  | 11703                            | 5508   | 5186                  | 18747                        | 103,3          | 9694  | 6157                      | 3037                      | 5017                             |
| 2002.  | 12754                            | 6611   | 6562                  | 20036                        | 106,9          | 10586 | 6122                      | 3718                      | 4668                             |
| 2003.  | 10121                            | 6327   | 6578                  | 16914                        | 84,4           | 9469  | 4584                      | 3176                      | 3074                             |
| 2004.  | 11133                            | 5691   | 5576                  | 15876                        | 93,9           | 9029  | 4222                      | 2931                      | 2671                             |
| 2005.  | 10461                            | 5735   | 4943                  | 15911                        | 100,2          | 9144  | 4120                      | 2915                      | 2460                             |
| 2006.  | 10685                            | 5905   | 5258                  | 15339                        | 96,4           | 9257  | 3911                      | 2617                      | 2832                             |
| 2007.  | 9667                             | 6223   | 5098                  | 14218                        | 92,7           | 9075  | 3481                      | 2179                      | 3881                             |
| 2008.  | 9547                             | 5560   | 4835                  | 12797                        | 90,0           | 8524  | 2836                      | 2177                      | 4740                             |
| 2009.  | 12770                            | 4849   | 5231                  | 14130                        | 110,4          | 8851  | 2838                      | 2627                      | 2822                             |
| 2010.  | 13563                            | 6015   | 6051                  | 16297                        | 115,3          | 9342  | 3109                      | 3068                      | 3371                             |
| 2011.  | 14985                            | 8270   | 6562                  | 16906                        | 103,7          | 9487  | 3301                      | 2775                      | 4266                             |
| 2012.  | 15560                            | 8396   | 5765                  | 17197                        | 101,7          | 9654  | 3394                      | 2534                      | 4540                             |
| 2013.  | 15387                            | 9159   | 6157                  | 17912                        | 104,2          | 9931  | 3544                      | 2373                      | 4246                             |
| 2014.  | 13730                            | 8469   | 9986                  | 15937                        | 89,0           | 8960  | 3193                      | 1948                      | 4341                             |
| 2015.  | 14154                            | 9295   | 6706                  | 12700                        | 79,7           | 7238  | 2648                      | 1521                      | 5716                             |
| 2016.  | 12471                            | 8934   | 5490                  | 10591                        | 83,4           | 6161  | 2108                      | 1194                      | 7179                             |
| 2017.  | 10613                            | 7639   | 4529                  | 8545                         | 80,7           | 5207  | 1588                      | 1036                      | 8113                             |

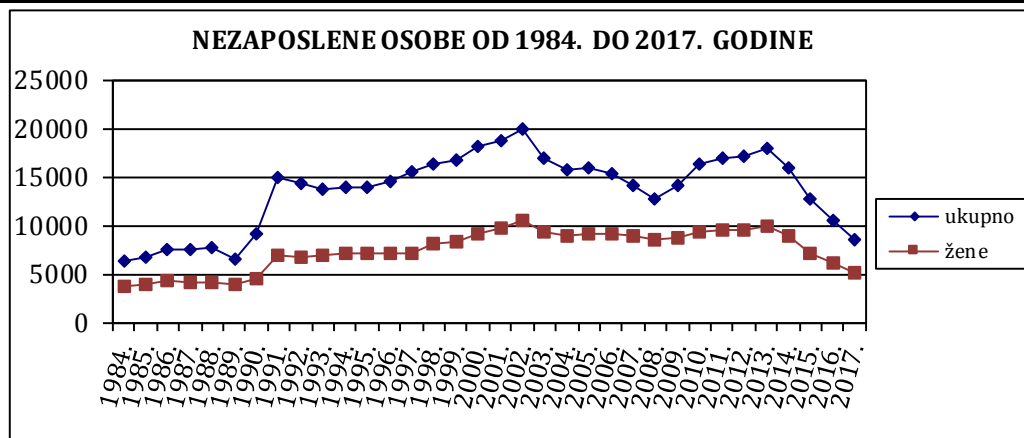



## NEZAPOSLENOST I ZAPOSŁJAVANJE U SVIBNJU 2018. I 2017. GODINE

| Redni br. |  | MJESEC   | UKUPNO | Bez škole i nezavršena osnovna škola | Osnovna škola | SŠ za zanimanja do 3 god. i škola za KV i VKV radnike | SŠ za zanimanja u trajanju od 4 i više godina | Gimnazija | Viša škola, I. stupanj fakulteta i stručni studij | Fakulteti akademije, magisterij |
|-----------|--|----------|--------|--------------------------------------|---------------|---|---|-----------|---|---------------------------------|
| 1.        | Nezaposlene osobe prema stanju                                   | 05.2018. | 6.586  | 858                                  | 1.527         | 2.134   | 1.350   | 159       | 317   | 241                             |
|           |  | 05.2017. | 7.825  | 942                                  | 1.822         | 2.509   | 1.689   | 202       | 363   | 298                             |
|           | krajem mjeseca   | Indeks   | 84,2   | 91,1                                 | 83,8          | 85,1  | 79,9  | 78,7      | 87,3  | 80,9                            |
| 2.        | Nezaposlene žene prema stanju                                    | 05.2018. | 3.947  | 444                                  | 950           | 1.133   | 935   | 112       | 224   | 149                             |
|           |  | 05.2017. | 4.767  | 466                                  | 1.117         | 1.393   | 1.198   | 142       | 262   | 189                             |
|           | krajem mjeseca   | Indeks   | 82,8   | 95,3                                 | 85,0          | 81,3  | 78,0  | 78,9      | 85,5  | 78,8                            |
| 3.        | Nezaposlene osobe zbog prestanka rada poduzeća i poslodavca      | 05.2018. | 177    | 24                                   | 59            | 61  | 24  | 2         | 3   | 4                               |
|           |  | 05.2017. | 218    | 28                                   | 72            | 70  | 35  | 6         | 2   | 5                               |
|           |  | Indeks   | 81,2   | 85,7                                 | 81,9          | 87,1  | 68,6  | 33,3      | 150,0   | 80,0                            |
| 4.        | Osobe koje prvi put traže zaposlenje prema stanju krajem mjeseca | 05.2018. | 1.123  | 297                                  | 226           | 303   | 163   | 16        | 67  | 51                              |
|           |  | 05.2017. | 1.416  | 328                                  | 272           | 426   | 226   | 32        | 75  | 57                              |
|           |  | Indeks   | 79,3   | 90,5                                 | 83,1          | 71,1  | 72,1  | 50,0      | 89,3  | 89,5                            |
| 5.        | Novoprijavljeni radi zaposlenja tijekom mjeseca                  | 05.2018. | 490    | 31                                   | 67            | 185   | 130   | 9         | 34  | 34                              |
|           |  | 05.2017. | 550    | 35                                   | 83            | 188   | 171   | 13        | 23  | 37                              |
|           |  | Indeks   | 89,1   | 88,6                                 | 80,7          | 98,4  | 76,0  | 69,2      | 147,8   | 91,9                            |
| 6.        | Zaposleni s evidencije tijekom mjeseca                           | 05.2018. | 966    | 25                                   | 158           | 394   | 278   | 28        | 44  | 39                              |
|           |  | 05.2017. | 1.156  | 46                                   | 214           | 442   | 313   | 30        | 64  | 47                              |
|           |  | Indeks   | 83,6   | 54,3                                 | 73,8          | 89,1  | 88,8  | 93,3      | 68,8  | 83,0                            |
| 7.        | Brisani s evidencije iz osnovnih razloga tijekom mjeseca         | 05.2018. | 409    | 40                                   | 84            | 161   | 81  | 8         | 22  | 13                              |
|           |  | 05.2017. | 450    | 41                                   | 103           | 159   | 111   | 9         | 9   | 18                              |
|           |  | Indeks   | 90,9   | 97,6                                 | 81,6          | 101,3   | 73,0  | 88,9      | 244,4   | 72,2                            |
| 8.        | Korisnici novčane naknade  | 05.2018. | 799    | 52                                   | 112           | 303   | 225   | 27        | 42  | 38                              |
|           |  | 05.2017. | 887    | 54                                   | 141           | 329   | 250   | 27        | 39  | 47                              |
|           |  | Indeks   | 90,1   | 96,3                                 | 79,4          | 92,1  | 90,0  | 100,0     | 107,7   | 80,9                            |

OSOBE KOJE PRVI PUT TRAŽE ZAPOSLENJE

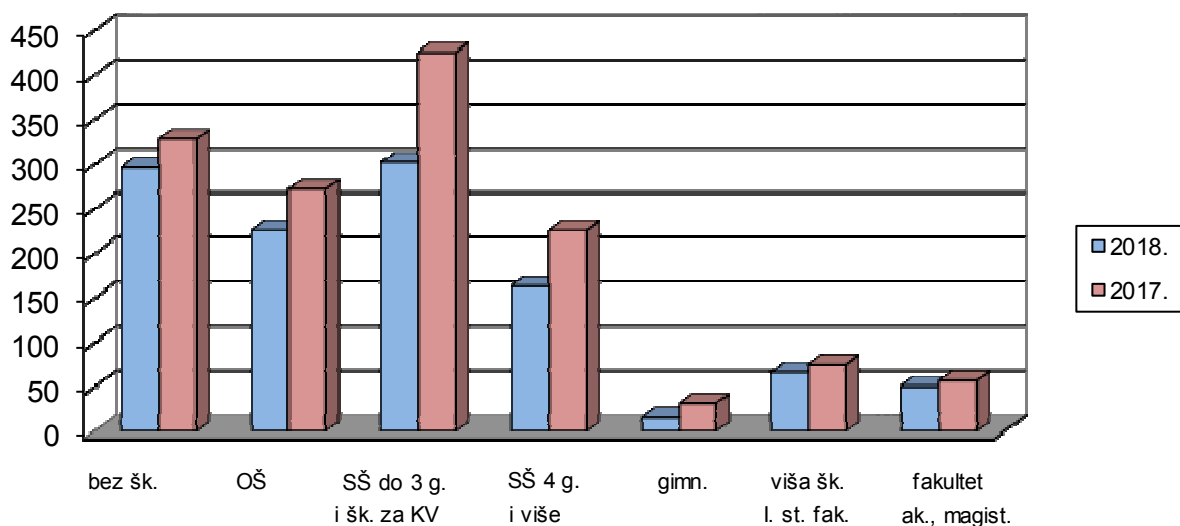



## NEZAPOSLENOST I ZAPOSŁJAVANJE SIJEČANJ - SVIBANJ 2018. I 2017. GODINE

| Redni br. |   | MJESEC     | UKUPNO | Bez škole i nezavršena osnovna škola | Osnovna škola | SŠ za zanimanja do 3 god. i škola za KV i VKV radnike | SŠ za zanimanja u trajanju od 4 i više godina | Gimnazija | Viša škola, I. stupanj fakulteta i stručni studij | Fakulteti akademije, magisterij, doktorat |
|-----------|---|------------|--------|--------------------------------------|---------------|---|---|-----------|---|---|
| 1.        | Prosječni broj nezaposlenih osoba prema stanju krajem mj. | 1.- 5. 18. | 7.967  | 907                                  | 1.790         | 2.739   | 1.694   | 193       | 363   | 282                                       |
|           |   | 1.- 5. 17. | 9.381  | 1.016                                | 2.137         | 3.146   | 2.078   | 243       | 418   | 342                                       |
|           |   | Indeks     | 84,9   | 89,2                                 | 83,8          | 87,1  | 81,5  | 79,3      | 86,7  | 82,6                                      |
| 2.        | Prosječni broj nezaposlenih žena prema stanju krajem mj.  | 1.- 5. 18. | 4.778  | 479                                  | 1.129         | 1.423   | 1.184   | 135       | 254   | 174                                       |
|           |   | 1.- 5. 17. | 5.640  | 508                                  | 1.319         | 1.681   | 1.450   | 169       | 301   | 215                                       |
|           |   | Indeks     | 84,7   | 94,3                                 | 85,5          | 84,7  | 81,6  | 80,1      | 84,5  | 81,1                                      |
| 3.        | Prosječni broj nezaposlenih zbog prestanka rada poduz.    | 1.- 5. 18. | 191    | 26                                   | 61            | 66  | 27  | 3         | 3   | 4   |
|           |   | 1.- 5. 17. | 227    | 29                                   | 72            | 72  | 40  | 6         | 2   | 6   |
|           |   | Indeks     | 84,3   | 91,6                                 | 85,5          | 91,7  | 67,8  | 56,7      | 130,0   | 69,0                                      |
| 4.        | Prosječni broj osoba koje prvi put traže zaposlenje       | 1.- 5. 18. | 1.293  | 310                                  | 251           | 367   | 203   | 19        | 75  | 68  |
|           |   | 1.- 5. 17. | 1.658  | 337                                  | 301           | 523   | 288   | 35        | 96  | 78  |
|           |   | Indeks     | 78,0   | 92,1                                 | 83,1          | 70,1  | 70,6  | 55,1      | 77,9  | 87,6                                      |
| 5.        | Ukupni broj novoprijavljenih radi zaposlenja u razdoblju  | 1.- 5. 18. | 3.547  | 202                                  | 580           | 1.392   | 879   | 101       | 187   | 206                                       |
|           |   | 1.- 5. 17. | 3.654  | 206                                  | 611           | 1.333   | 977   | 117       | 194   | 216                                       |
|           |   | Indeks     | 97,1   | 98,1                                 | 94,9          | 104,4   | 90,0  | 86,3      | 96,4  | 95,4                                      |
| 6.        | Ukupni broj zaposlenih s evidencije u razdoblju           | 1.- 5. 18. | 3.673  | 109                                  | 578           | 1.490   | 970   | 93        | 206   | 227                                       |
|           |   | 1.- 5. 17. | 3.788  | 122                                  | 568           | 1.514   | 1.027   | 100       | 221   | 236                                       |
|           |   | Indeks     | 97,0   | 89,3                                 | 101,8         | 98,4  | 94,4  | 93,0      | 93,2  | 96,2                                      |
| 7.        | Ukupan broj brisanih iz ostalih razloga u razdoblju       | 1.- 5. 18. | 1.835  | 157                                  | 313           | 718   | 442   | 54        | 86  | 65  |
|           |   | 1.- 5. 17. | 2.143  | 160                                  | 431           | 824   | 526   | 58        | 66  | 78  |
|           |   | Indeks     | 85,6   | 98,1                                 | 72,6          | 87,1  | 84,0  | 93,1      | 130,3   | 83,3                                      |
| 8.        | Prosječni broj korisnika novčane naknade u razdoblju      | 1.- 5. 18. | 1.132  | 61                                   | 171           | 488   | 290   | 37        | 46  | 38  |
|           |   | 1.- 5. 17. | 1.219  | 64                                   | 204           | 489   | 330   | 40        | 43  | 48  |
|           |   | Indeks     | 92,9   | 94,7                                 | 83,8          | 99,8  | 87,8  | 93,5      | 108,0   | 79,3                                      |

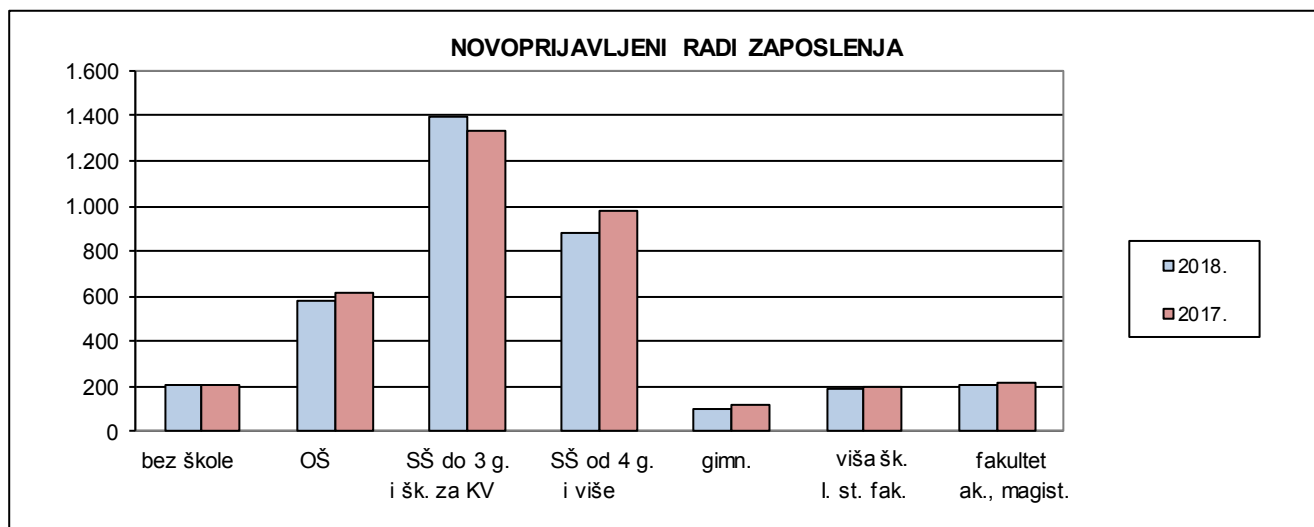

## PREGLED NEZAPOSLENIH PREMA STUPNJU OBRAZOVANJA KRAJEM SVIBNJA 2018. GODINE

| R. br. | ISPOSTAVA     | UKUPNO      |               |             |              |             |              | Bez škole i nezavršena osnovna škola |            |            | Osnovna škola |            |            | SS za zanimanja do 3 god. i škola za KV i VKV radnike |             |             | SS za zanimanja u trajanju od 4 i više godina |            |            | Gimnazija  |            |           | Viša škola, I. stupanj fakulteta i stručni studij |            |           | Fakulteti, akademije, magisterij |            |           |
|--------|---------------|-------------|---------------|-------------|--------------|-------------|--------------|--------------------------------------|------------|------------|---------------|------------|------------|---|-------------|-------------|---|------------|------------|------------|------------|-----------|---|------------|-----------|----------------------------------|------------|-----------|
|        |               | ukupno      | %             | žene        | %            | muški       | %            | ukupno                               | žene       | muški      | ukupno        | žene       | muški      | ukupno  | žene        | muški       | ukupno  | žene       | muški      | ukupno     | žene       | muški     | ukupno  | žene       | muški     | ukupno                           | žene       | muški     |
| 1.     | SLAV. BROD    | 3695        | 56,1%         | 2182        | 59,1%        | 1513        | 40,9%        | 564                                  | 300        | 264        | 662           | 386        | 276        | 1170  | 589         | 581         | 793   | 567        | 226        | 72         | 47         | 25        | 243   | 171        | 72        | 191                              | 122        | 69        |
| 2.     | N. GRADIŠKA   | 2268        | 34,4%         | 1414        | 62,3%        | 854         | 37,7%        | 208                                  | 102        | 106        | 618           | 418        | 200        | 767   | 440         | 327         | 495   | 329        | 166        | 76         | 58         | 18        | 61  | 44         | 17        | 43                               | 23         | 20        |
| 3.     | OKUČANI       | 623         | 9,5%          | 351         | 56,3%        | 272         | 43,7%        | 86                                   | 42         | 44         | 247           | 146        | 101        | 197   | 104         | 93          | 62  | 39         | 23         | 11         | 7          | 4         | 13  | 9          | 4         | 7                                | 4          | 3         |
|        | <b>UKUPNO</b> | <b>6586</b> | <b>100,0%</b> | <b>3947</b> | <b>59,9%</b> | <b>2639</b> | <b>40,1%</b> | <b>858</b>                           | <b>444</b> | <b>414</b> | <b>1527</b>   | <b>950</b> | <b>577</b> | <b>2134</b>   | <b>1133</b> | <b>1001</b> | <b>1350</b>                                   | <b>935</b> | <b>415</b> | <b>159</b> | <b>112</b> | <b>47</b> | <b>317</b>  | <b>224</b> | <b>93</b> | <b>241</b>                       | <b>149</b> | <b>92</b> |

## NEZAPOSLENOST PO ISPOSTAVAMA

■ SLAV. BROD ■ N. GRADIŠKA ■ OKUČANI

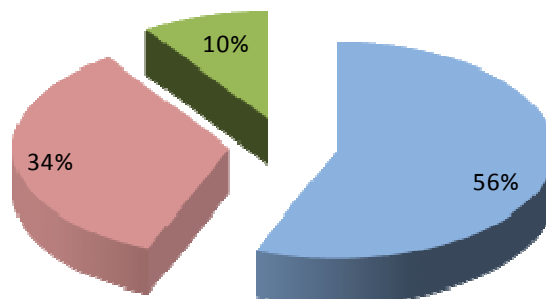

## NEZAPOSLENE OSOBE PO MJESECIMA

| Red.<br>br.   | Ispostava     | 2017.             |       |            |       |       |       |       |       |       |       | 2018. |       |       |       |                | INDEKS          |                 |      |
|---------------|---------------|-------------------|-------|------------|-------|-------|-------|-------|-------|-------|-------|-------|-------|-------|-------|----------------|-----------------|-----------------|------|
|               |               | 2017.<br>prosjeak | V.    | VI.        | VII.  | VIII. | IX.   | X.    | XI.   | XII.  | I.    | II.   | III.  | IV.   | V.    | V/18.<br>V/17. | V/18.<br>IV/18. | V/18.<br>pr.17. |      |
|               |               |                   | 1.    | SLAV. BROD | 4.739 | 4.252 | 4.162 | 4.311 | 4.369 | 4.246 | 4.526 | 4.654 | 4.826 | 5.075 | 4.931 | 4.602          | 4.171           | 3.695           | 86,9 |
| 2.            | NOVA GRADIŠKA | 2.977             | 2.728 | 2.615      | 2.630 | 2.632 | 2.637 | 2.792 | 2.925 | 2.934 | 2.996 | 2.948 | 2.848 | 2.643 | 2.268 | 83,1           | 85,8            | 76,2            |      |
| 3.            | OKUČANI       | 830               | 845   | 763        | 756   | 757   | 751   | 757   | 808   | 787   | 809   | 797   | 770   | 657   | 623   | 73,7           | 94,8            | 75,1            |      |
| <b>UKUPNO</b> |               | 8.545             | 7.825 | 7.540      | 7.697 | 7.758 | 7.634 | 8.075 | 8.387 | 8.547 | 8.880 | 8.676 | 8.220 | 7.471 | 6.586 | 84,2           | 88,2            | 77,1            |      |

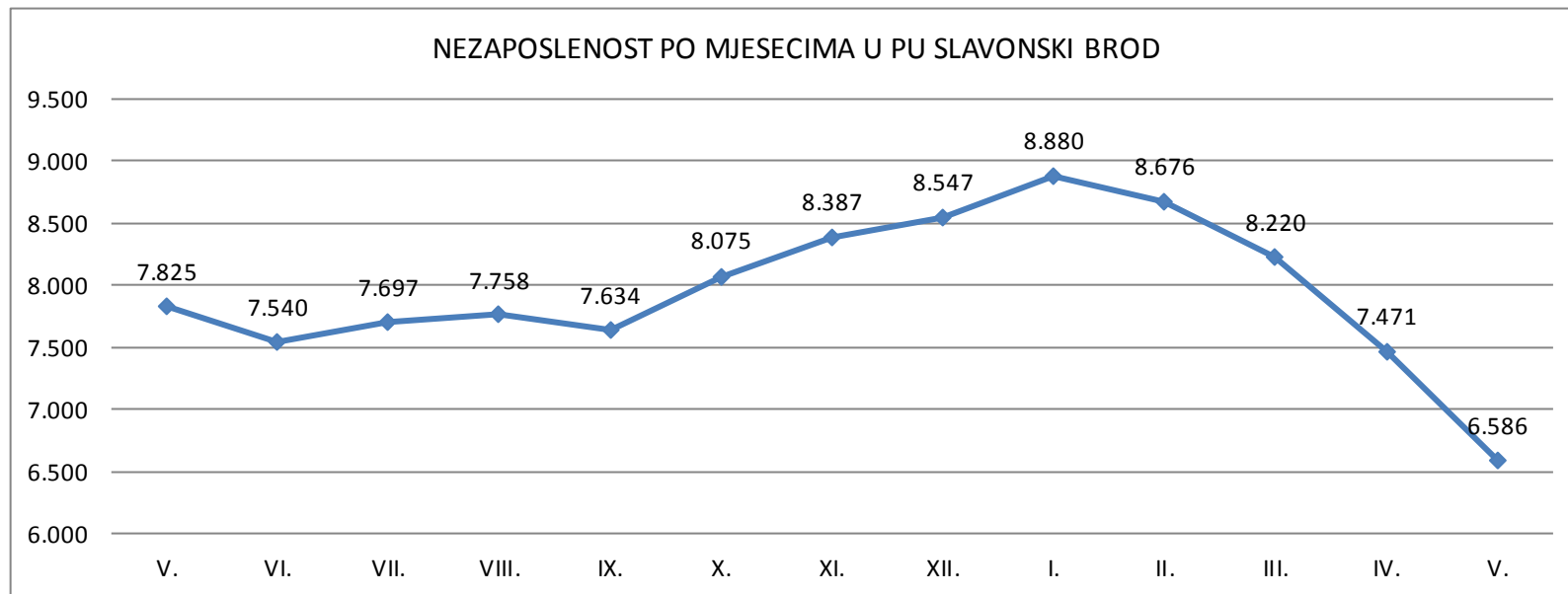

## NEZAPOSLENOST I ZAPOSŁJAVANJE U SVIBNJU 2018. GODINE PO ISPOSTAVAMA

| Redni broj |  | UKUPNO | ISPOSTAVA  |             |         |
|------------|--|--------|------------|-------------|---------|
|            |  |        | SLAV. BROD | N. GRADIŠKA | OKUČANI |
| 1.         | Nezaposlene osobe prema stanju krajem mjeseca                    | 6.586  | 3.695      | 2.268       | 623     |
| 2.         | Nezaposlene žene prema stanju krajem mjeseca                     | 3.947  | 2.182      | 1.414       | 351     |
| 3.         | Nezaposlene osobe zbog prestanka rada poduzeća i poslodav.       | 177    | 83         | 83          | 11      |
| 4.         | Osobe koje prvi put traže zaposlenje prema stanju krajem mjeseca | 1.123  | 623        | 374         | 126     |
| 5.         | Novoprijavljeni radi zaposlenja tijekom mjeseca                  | 490    | 342        | 117         | 31      |
| 6.         | Zaposleni s evidencije tijekom mjeseca                           | 966    | 542        | 379         | 45      |
| 7.         | Brisani s evidencije iz ostalih razloga u izvještajnom mjesecu   | 409    | 276        | 113         | 20      |
| 8.         | Korisnici novčane naknade  | 799    | 532        | 238         | 29      |

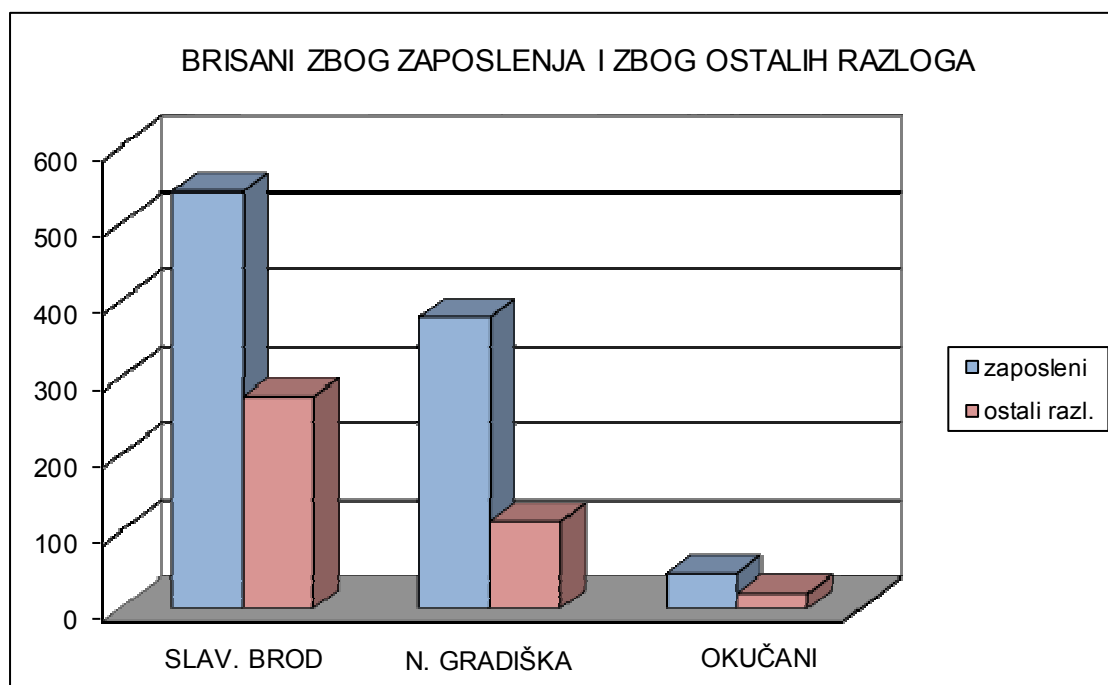

PREGLED BROJA NEZAPOSLENIH OSOBA S 31.05.2018. GODINE  
PO OPĆINAMA I GRADOVIMA BRODSKO - POSAVSKE ŽUPANIJE

| Redni br.                       |                    | UKUPNO       | ŽENE         | Bez škole i nezavršena osnovna škola | Osnovna škola | SS za zanimanja do 3 god. i škola za KV i VKV radnike | SS za zanimanja u trajanju od 4 i više godina | Gimnazija  | Viša škola, I. stupanj fakulteta i stručni studij | Fakulteti akademije magisterij |
|---------------------------------|--------------------|--------------|--------------|--------------------------------------|---------------|---|---|------------|---|--------------------------------|
| <b>ISPOSTAVA SLAVONSKI BROD</b> |                    |              |              |                                      |               |   |   |            |   |                                |
| 1.                              | Slavonski Brod     | 2.015        | 1.188        | 379                                  | 306           | 594   | 431   | 44         | 143   | 118                            |
| 2.                              | Bebrina            | 118          | 76           | 27                                   | 28            | 34  | 19  | 3          | 5   | 2                              |
| 3.                              | Brodski Stupnik    | 73           | 42           | 1                                    | 19            | 31  | 11  | 0          | 6   | 5                              |
| 4.                              | Donji Andrijevići  | 130          | 82           | 13                                   | 35            | 55  | 20  | 1          | 4   | 2                              |
| 5.                              | Garčin             | 181          | 101          | 20                                   | 44            | 56  | 40  | 3          | 10  | 8                              |
| 6.                              | Gundinci           | 63           | 40           | 11                                   | 13            | 16  | 17  | 0          | 3   | 3                              |
| 7.                              | Klakar             | 75           | 44           | 8                                    | 9             | 25  | 23  | 0          | 5   | 5                              |
| 8.                              | Oprisavci          | 71           | 50           | 4                                    | 11            | 23  | 20  | 1          | 6   | 6                              |
| 9.                              | Oriovac            | 171          | 84           | 10                                   | 34            | 74  | 37  | 4          | 10  | 2                              |
| 10.                             | Podcrkavlje        | 82           | 48           | 14                                   | 22            | 22  | 14  | 3          | 3   | 4                              |
| 11.                             | Sibinj             | 229          | 142          | 16                                   | 44            | 89  | 49  | 6          | 12  | 13                             |
| 12.                             | Slavonski Šamac    | 49           | 27           | 9                                    | 14            | 15  | 8   | 0          | 1   | 2                              |
| 13.                             | Velika Kopanica    | 94           | 48           | 10                                   | 24            | 25  | 19  | 2          | 10  | 4                              |
| 14.                             | Vrpolje            | 107          | 68           | 17                                   | 14            | 38  | 26  | 0          | 7   | 5                              |
| 15.                             | Bukovlje           | 86           | 54           | 12                                   | 10            | 33  | 19  | 1          | 6   | 5                              |
| 16.                             | Gornja Vrba        | 83           | 47           | 5                                    | 19            | 25  | 21  | 3          | 7   | 3                              |
| 17.                             | Sikirevci          | 68           | 41           | 8                                    | 16            | 15  | 19  | 1          | 5   | 4                              |
| 18.                             | Ostalo             | 0            | 0            | 0                                    | 0             | 0   | 0   | 0          | 0   | 0                              |
|                                 | <b>UKUPNO</b>      | <b>3.695</b> | <b>2.182</b> | <b>564</b>                           | <b>662</b>    | <b>1.170</b>  | <b>793</b>                                    | <b>72</b>  | <b>243</b>  | <b>191</b>                     |
| <b>ISPOSTAVA NOVA GRADIŠKA</b>  |                    |              |              |                                      |               |   |   |            |   |                                |
| 1.                              | Nova Gradiška      | 814          | 497          | 95                                   | 168           | 269   | 173   | 44         | 35  | 30                             |
| 2.                              | Cernik             | 209          | 129          | 15                                   | 60            | 76  | 46  | 6          | 4   | 2                              |
| 3.                              | Davor              | 164          | 121          | 2                                    | 49            | 61  | 34  | 10         | 5   | 3                              |
| 4.                              | Nova Kapela        | 199          | 128          | 19                                   | 68            | 46  | 57  | 4          | 5   | 0                              |
| 5.                              | Rešetari           | 320          | 207          | 21                                   | 94            | 117   | 76  | 6          | 4   | 2                              |
| 6.                              | Staro Petrovo Selo | 310          | 198          | 29                                   | 91            | 106   | 73  | 2          | 5   | 4                              |
| 7.                              | Vrbje              | 177          | 95           | 21                                   | 59            | 70  | 21  | 4          | 1   | 1                              |
| 8.                              | Dragalić           | 74           | 38           | 6                                    | 29            | 22  | 14  | 0          | 2   | 1                              |
| 9.                              | Ostalo             | 1            | 1            | 0                                    | 0             | 0   | 1   | 0          | 0   | 0                              |
|                                 | <b>UKUPNO</b>      | <b>2.268</b> | <b>1.414</b> | <b>208</b>                           | <b>618</b>    | <b>767</b>  | <b>495</b>                                    | <b>76</b>  | <b>61</b>   | <b>43</b>                      |
| <b>ISPOSTAVA OKUČANI</b>        |                    |              |              |                                      |               |   |   |            |   |                                |
| 1.                              | Okučani            | 337          | 187          | 40                                   | 151           | 109   | 27  | 4          | 5   | 1                              |
| 2.                              | Gornji Bogićevci   | 205          | 115          | 41                                   | 70            | 57  | 23  | 5          | 6   | 3                              |
| 3.                              | Stara Gradiška     | 81           | 49           | 5                                    | 26            | 31  | 12  | 2          | 2   | 3                              |
| 4.                              | Ostalo             | 0            | 0            | 0                                    | 0             | 0   | 0   | 0          | 0   | 0                              |
|                                 | <b>UKUPNO</b>      | <b>623</b>   | <b>351</b>   | <b>86</b>                            | <b>247</b>    | <b>197</b>  | <b>62</b>                                     | <b>11</b>  | <b>13</b>   | <b>7</b>                       |
|                                 | <b>SVEUKUPNO</b>   | <b>6.586</b> | <b>3.947</b> | <b>858</b>                           | <b>1.527</b>  | <b>2.134</b>  | <b>1.350</b>                                  | <b>159</b> | <b>317</b>  | <b>241</b>                     |

## T - 9

PREGLED NEZAPOSLENIH, NOVOPRIJAVLJENIH I ZAPOSLENIH OSOBA S  
EVIDENCIJE PO DJELATNOSTIMA, TE PRIJAVLJENIH I REALIZIRANIH POTREBA  
ZA RADNICIMA U SVIBNJU 2018. GODINE

| <i>Područje NKD-a</i>  | <i>Nezaposlene osobe</i> | <i>Novoprijavljene osobe</i> | <i>Prijavljene potrebe za radnicima</i>       | <i>Realizirane potrebe za radnicima</i> | <i>Zaposleni s evidencije</i> |
|--|--------------------------|------------------------------|---|---|-------------------------------|
| <i>(A) POLJOPRIVREDA, ŠUMARSTVO I RIBARSTVO</i>  | 282                      | 19                           | 13  | 18                                      | 20                            |
| <i>(B) RUDARSTVO I VAĐENJE</i>   | 9                        | 0                            | 1   | 1                                       | 0                             |
| <i>(C) PRERAĐIVAČKA INDUSTRIJA</i>   | 1110                     | 104                          | 437   | 160                                     | 159                           |
| <i>(D) OPSKRBA ELEKTRIČNOM ENERGIJOM, PLINOM, PAROM I KLIMATIZACIJA</i>  | 20                       | 3                            | 3   | 0                                       | 0                             |
| <i>(E) OPSKRBA VODOM; UKLANJANJE OTPADNIH VODA, GOSPODARENJE OTPADOM TE DJELATNOSTI SANACIJE OKOLIŠA</i>   | 149                      | 4                            | 0   | 4                                       | 9                             |
| <i>(F) GRAĐEVINARSTVO</i>  | 442                      | 42                           | 186   | 41                                      | 42                            |
| <i>(G) TRGOVINA NA VELIKO I NA MALO; POPRAVAK MOTORNIH VOZILA I MOTOCIKALA</i>   | 738                      | 54                           | 55  | 68                                      | 102                           |
| <i>(H) PRIJEVOZ I SKLADIŠTENJE</i>   | 112                      | 12                           | 336   | 12                                      | 13                            |
| <i>(I) DJELATNOSTI PRUŽANJA SMJEŠTAJA TE PRIPREME I USLUŽIVANJA HRANE</i>  | 543                      | 70                           | 24  | 61                                      | 281                           |
| <i>(J) INFORMACIJE I KOMUNIKACIJE</i>  | 42                       | 2                            | 0   | 6                                       | 3                             |
| <i>(K) FINANCIJSKE DJELATNOSTI I DJELATNOSTI OSIGURANJA</i>  | 41                       | 2                            | 2   | 5                                       | 5                             |
| <i>(L) POSLOVANJE NEKRETNINAMA</i>   | 11                       | 1                            | 16  | 0                                       | 2                             |
| <i>(M) STRUČNE, ZNANSTVENE I TEHNIČKE DJELATNOSTI</i>  | 172                      | 24                           | 13  | 5                                       | 2                             |
| <i>(N) ADMINISTRATIVNE I POMOĆNE USLUŽNE DJELATNOSTI</i>   | 267                      | 23                           | 18  | 55                                      | 94                            |
| <i>(O) JAVNA UPRAVA I OBRANA; OBVEZNO SOCIJALNO OSIGURANJE</i>   | 803                      | 14                           | 305   | 5                                       | 8                             |
| <i>(P) OBRAZOVANJE</i>   | 125                      | 21                           | 21  | 20                                      | 17                            |
| <i>(Q) DJELATNOSTI ZDRAVSTVENE ZAŠTITE I SOCIJALNE SKRBI</i>   | 218                      | 20                           | 83  | 95                                      | 88                            |
| <i>(R) UMJETNOST, ZABAVA I REKREACIJA</i>  | 36                       | 2                            | 3   | 0                                       | 4                             |
| <i>(S) OSTALE USLUŽNE DJELATNOSTI</i>  | 217                      | 12                           | 8   | 69                                      | 71                            |
| <i>(T) DJELATNOSTI KUĆANSTAVA KAO POSLODAVACA; DJELATNOSTI KUĆANSTAVA KOJA PROIZVODE RAZLIČITU ROBU I OBAVLJAJU RAZLIČITE USLUGE ZA VLASTITE POTREBE</i> | 124                      | 4                            | 0   | 1                                       | 0                             |
| <i>(U) DJELATNOSTI IZVANTERITORIJALNIH ORGANIZACIJA I TIJELA</i>   | 2                        | 0                            | 0   | 0                                       | 0                             |
| <b>Ukupno</b>  | 5463                     | 433                          | 1524  | 626                                     | 920                           |
| <i>Bez radnog iskustva</i>   | 1123                     | 57                           | Zaposleni na temelju dr. poslovnih aktivnosti |   | 46                            |

## T - 10

## NEZAPOSLENOST PO STAROSTI, SPOLU, KVALIFIKACIJI I DULJINI STAŽA NA DAN 31.05.2018. GODINE

|   | STAROST      |              |              |            |            |            |              |            |            |              |            |            |              |            |            |              |              |              |
|---|--------------|--------------|--------------|------------|------------|------------|--------------|------------|------------|--------------|------------|------------|--------------|------------|------------|--------------|--------------|--------------|
|   | UKUPNO       |              |              | DO 19      |            |            | OD 20 DO 29  |            |            | OD 30 DO 39  |            |            | OD 40 DO 49  |            |            | 50 I VIŠE    |              |              |
|   | UKUPNO       | ŽENE         | MUŠKI        | UKUPNO     | ŽENE       | MUŠKI      | UKUPNO       | ŽENE       | MUŠKI      | UKUPNO       | ŽENE       | MUŠKI      | UKUPNO       | ŽENE       | MUŠKI      | UKUPNO       | ŽENE         | MUŠKI        |
| <b>UKUPNO</b>                                       | <b>6.586</b> | <b>3.947</b> | <b>2.639</b> | <b>229</b> | <b>117</b> | <b>112</b> | <b>1.359</b> | <b>845</b> | <b>514</b> | <b>1.218</b> | <b>805</b> | <b>413</b> | <b>1.428</b> | <b>957</b> | <b>471</b> | <b>2.352</b> | <b>1.223</b> | <b>1.129</b> |
| RAZINA OBRAZOVANJA                                  |              |              |              |            |            |            |              |            |            |              |            |            |              |            |            |              |              |              |
| <i>Bez škole i nezavršena osnovna škola</i>         | 858          | 444          | 414          | 45         | 22         | 23         | 77           | 43         | 34         | 145          | 86         | 59         | 180          | 101        | 79         | 411          | 192          | 219          |
| <i>Osnovna škola</i>                                | 1.527        | 950          | 577          | 21         | 13         | 8          | 115          | 69         | 46         | 261          | 178        | 83         | 456          | 308        | 148        | 674          | 382          | 292          |
| <i>SŠ za zanim. do 3 g. i šk. za KV i VKV r.</i>    | 2.134        | 1.133        | 1.001        | 113        | 50         | 63         | 503          | 276        | 227        | 407          | 248        | 159        | 407          | 259        | 148        | 704          | 300          | 404          |
| <i>SŠ za zanim. U trajanju od 4 i više godina</i>   | 1.350        | 935          | 415          | 50         | 32         | 18         | 347          | 224        | 123        | 212          | 159        | 53         | 295          | 224        | 71         | 446          | 296          | 150          |
| <i>Gimnazija</i>                                    | 159          | 112          | 47           | 0          | 0          | 0          | 36           | 21         | 15         | 53           | 42         | 11         | 31           | 27         | 4          | 39           | 22           | 17           |
| <i>Viša škola, I. stupanj fakulteta i s. studij</i> | 317          | 224          | 93           | 0          | 0          | 0          | 177          | 135        | 42         | 68           | 43         | 25         | 28           | 21         | 7          | 44           | 25           | 19           |
| <i>Fakulteti, akademije, magisterij, dr.</i>        | 241          | 149          | 92           | 0          | 0          | 0          | 104          | 77         | 27         | 72           | 49         | 23         | 31           | 17         | 14         | 34           | 6            | 28           |
| RADNI STAŽ  |              |              |              |            |            |            |              |            |            |              |            |            |              |            |            |              |              |              |
| <i>Bez staža</i>                                    | 1.123        | 755          | 368          | 164        | 87         | 77         | 427          | 280        | 147        | 156          | 120        | 36         | 183          | 129        | 54         | 193          | 139          | 54           |
| <i>Do 1 god.</i>                                    | 1.170        | 723          | 447          | 62         | 28         | 34         | 425          | 257        | 168        | 251          | 159        | 92         | 228          | 146        | 82         | 204          | 133          | 71           |
| <i>1 - 2</i>  | 783          | 526          | 257          | 3          | 2          | 1          | 308          | 198        | 110        | 216          | 151        | 65         | 154          | 115        | 39         | 102          | 60           | 42           |
| <i>2 - 3</i>  | 406          | 259          | 147          | 0          | 0          | 0          | 101          | 57         | 44         | 128          | 81         | 47         | 96           | 72         | 24         | 81           | 49           | 32           |
| <i>3 - 5</i>  | 475          | 310          | 165          | 0          | 0          | 0          | 62           | 35         | 27         | 130          | 87         | 43         | 162          | 115        | 47         | 121          | 73           | 48           |
| <i>5 - 10</i>                                       | 771          | 483          | 288          | 0          | 0          | 0          | 33           | 16         | 17         | 205          | 137        | 68         | 264          | 175        | 89         | 269          | 155          | 114          |
| <i>10 - 20</i>                                      | 1.032        | 550          | 482          | 0          | 0          | 0          | 3            | 2          | 1          | 130          | 69         | 61         | 285          | 171        | 114        | 614          | 308          | 306          |
| <i>20 - 30</i>                                      | 591          | 293          | 298          | 0          | 0          | 0          | 0            | 0          | 0          | 2            | 1          | 1          | 56           | 34         | 22         | 533          | 258          | 275          |
| <i>30 - 35</i>                                      | 157          | 37           | 120          | 0          | 0          | 0          | 0            | 0          | 0          | 0            | 0          | 0          | 0            | 0          | 0          | 157          | 37           | 120          |
| <i>35 - 40</i>                                      | 68           | 10           | 58           | 0          | 0          | 0          | 0            | 0          | 0          | 0            | 0          | 0          | 0            | 0          | 0          | 68           | 10           | 58           |
| <i>&gt;40</i>                                       | 10           | 1            | 9            | 0          | 0          | 0          | 0            | 0          | 0          | 0            | 0          | 0          | 0            | 0          | 0          | 10           | 1            | 9            |